

CAPACITAÇÃO FEHIDRO 2026

Solicitação de Recursos FEHIDRO para Restauração Ecológica –
Alto Tietê

PALESTRA 1

Introdução ao FEHIDRO, CBH-AT e FABHAT

A UNIDADE DE GERENCIAMENTO DE RECURSOS HÍDRICOS – UGRHI 6

- 22 UGRHIs no Estado de São Paulo;
- 21 Comitês de Bacias Estaduais.

Bacia do Alto Tietê pertence à UGRHI 6:

- 70% da bacia está inserida na Região Metropolitana de São Paulo (RMSP);
- 40 municípios;
- Pouco mais da metade de seu território (50,5%) está inserido em áreas de mananciais.

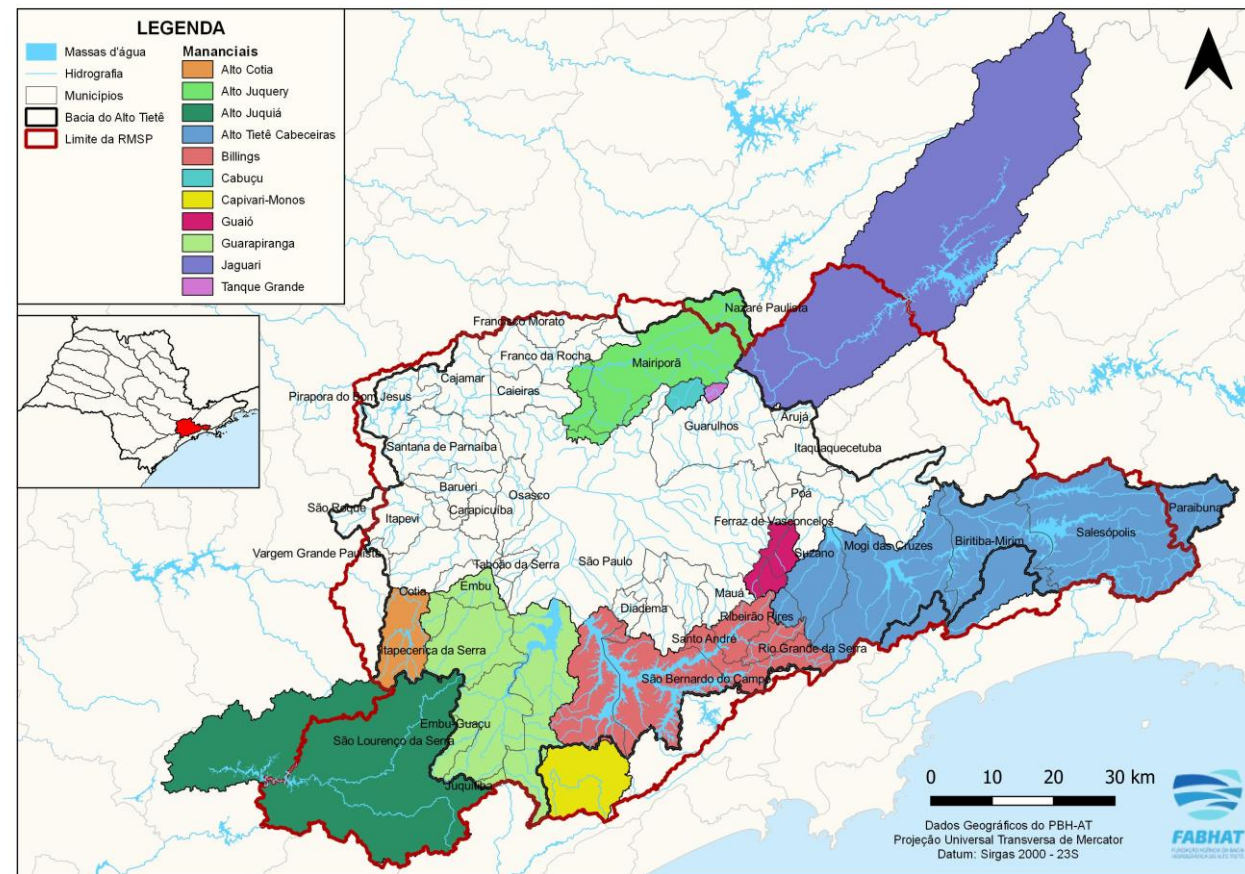

COMITÊ DA BACIA HIDROGRÁFICA DO ALTO TIETÊ (CBH-AT)



Criado pela Lei nº 7.663, de 30/12/1991.



Instalado em 1994.



Órgão colegiado, de caráter consultivo e deliberativo, de nível regional, que compõe o SIGRH.

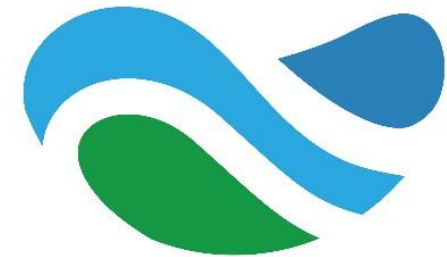

ALTO
TIETÊ

FUNDAÇÃO AGÊNCIA DA BACIA HIDROGRÁFICA DO ALTO TIETÊ (FABHAT)



Lei nº 10.020/1998 - Autoriza a constituição de Fundações Agências de Bacias Hidrográficas.



Instituída por Escritura Pública em 27/12/2002.



Pessoa jurídica de direito privado, sem fins lucrativos, instituída com participação do Governo do Estado São Paulo, dos Municípios e da Sociedade Civil.



FABHAT

FUNDAÇÃO AGÊNCIA DA BACIA
HIDROGRÁFICA DO ALTO TIETÊ

Em 1991 o Estado de SP implementou a Lei nº 7.663 que estabeleceu a **Política Estadual de Recursos Hídricos**

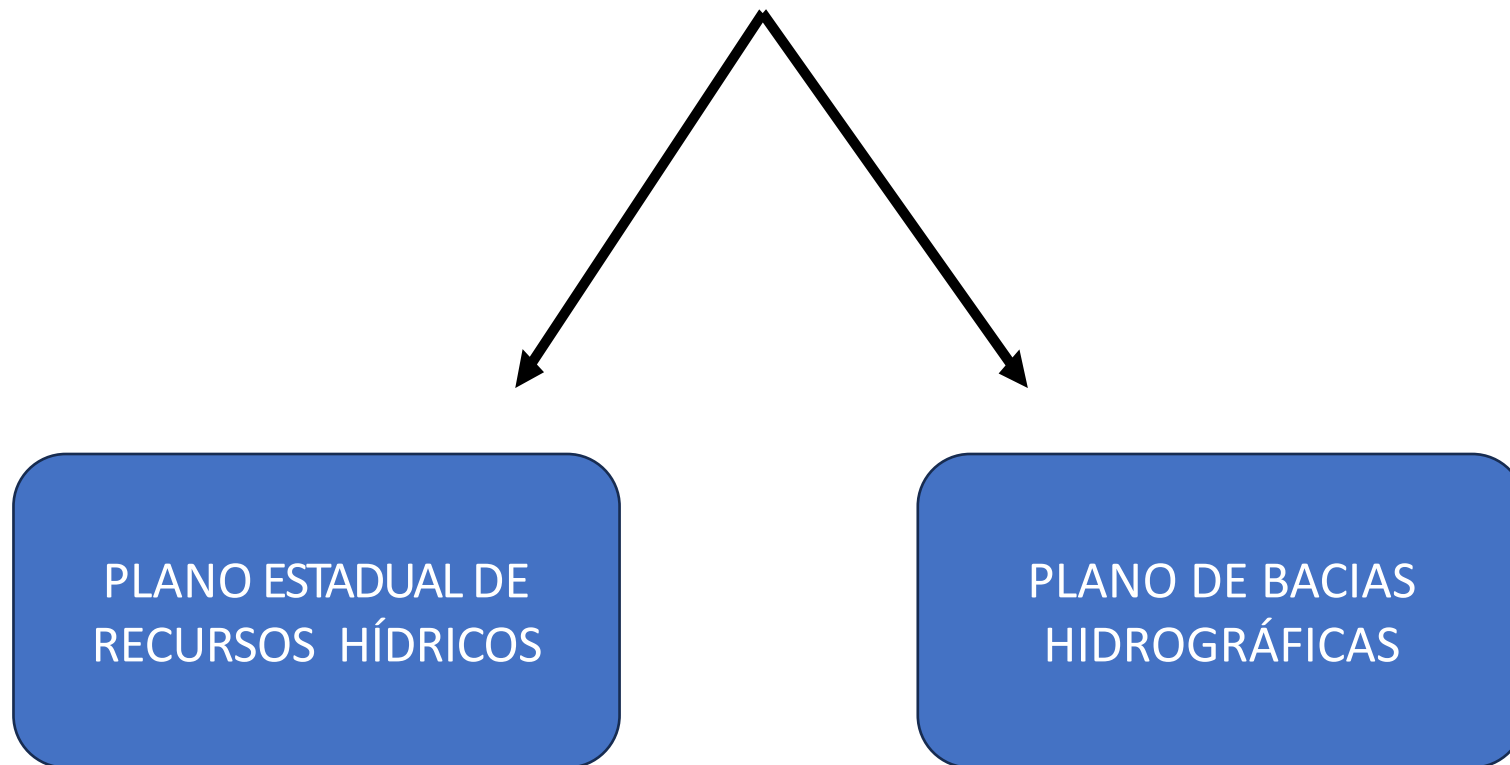

Lei nº 7.663/1991 - Art. 17

Os PBHs devem conter programas (AÇÕES) de recuperação, conservação e utilização dos recursos hídricos com especificação dos recursos financeiros.

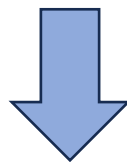

PAPI - Plano de Ação e Programa de Investimento



FABHAT
FUNDAÇÃO AGÊNCIA DA BACIA
HIDROGRÁFICA DO ALTO TIETÊ



**ALTO
TIETÊ**

QUEM FAZ OS PLANOS DE BACIAS E OS PAPIs?

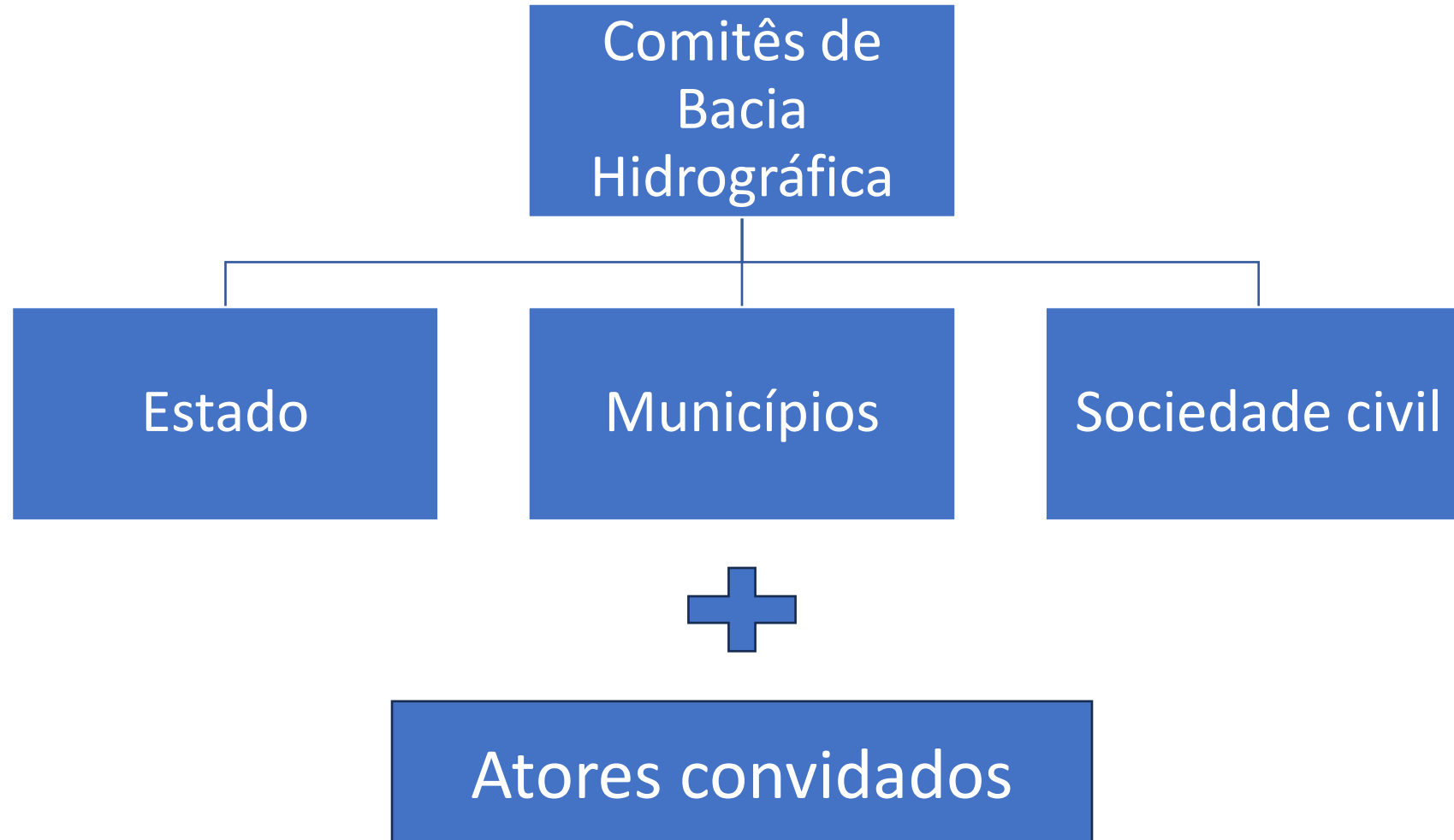

FABHAT
FUNDAÇÃO AGÊNCIA DA BACIA
HIDROGRÁFICA DO ALTO TIETÊ



**ALTO
TIETÊ**

Se os municípios, órgãos do Estado e instituições da Sociedade Civil querem...

...que suas ações sejam financiadas pelo FEHIDRO, é preciso que:

- Participem ativamente do CBH;
- Participem ativamente na elaboração do PBH;
- Participem ativamente na elaboração do PAPI.

Se não consta no PAPI, o FEHIDRO não financia



FABHAT
FUNDAÇÃO AGÊNCIA DA BACIA
HIDROGRÁFICA DO ALTO TIETÊ



**ALTO
TIETÊ**

FUNDO ESTADUAL DE RECURSOS HÍDRICOS - FEHIDRO

- O Estado de São Paulo conta com um fundo exclusivo para financiar programas, projetos, ações, estudos e obras **previstos nos Planos de Bacias (PBHs) e no Plano Estadual de Recursos Hídricos (PERH)**, apoiando a implementação da Política Estadual de Recursos Hídricos e **promovendo a melhoria e a proteção dos corpos d'água e de suas bacias hidrográficas.**



Pré-requisitos para obtenção de financiamento do FEHIDRO

- Foco voltado a recursos hídricos
- Enquadramento nas tipologias e suas condicionantes, PDCs e SubPDCs (Anexo I)
- Enquadramento em alguma ação do Plano de Ação e Programa de Investimentos (PAPI) dos CBHs

FUNDO ESTADUAL DE RECURSOS HÍDRICOS - FEHIDRO

Recursos do Fundo

- Cobrança pelo uso dos recursos hídricos - Usuários urbanos e industriais
- Compensação financeira pela utilização de recursos hídricos para geração de energia elétrica - CFURH
- ✓ O recurso arrecadado é enviado para contas específicas do FEHIDRO;
- ✓ 10% é direcionado para o custeio das Secretarias Executivas (CBHs, COFEHIDRO e CORHI)
 - No caso das Agências, o recurso pode ser utilizado também para pagamento de funcionários, aluguel, energia, internet, material de escritório etc.
- ✓ 90% é investido em projetos e obras previstas nos Planos de Bacias – PBH-AT



ATORES NO PROCESSO



CBH-AT

Define as ações a serem financiadas, as regras e delibera os recursos financeiros

FABHAT

Apoia os tomadores na elaboração dos projetos; apoia o Comitê nas análises e acompanhamento dos projetos FEHIDRO

SECOFEHIDRO

Supervisão geral do FEHIDRO; analisa o enquadramento dos projetos nos PDCs e Planos de Bacias

AGENTE TÉCNICO

Avalia a viabilidade técnica e o custo dos empreendimentos e fiscaliza as execuções

AGENTE FINANCEIRO

Emite os contratos, faz os pagamentos das parcelas etc



FABHAT
FUNDAÇÃO AGÊNCIA DA BACIA
HIDROGRÁFICA DO ALTO TIETÊ



**ALTO
TIETÊ**

Fluxograma de um projeto financiado pelo FEHIDRO

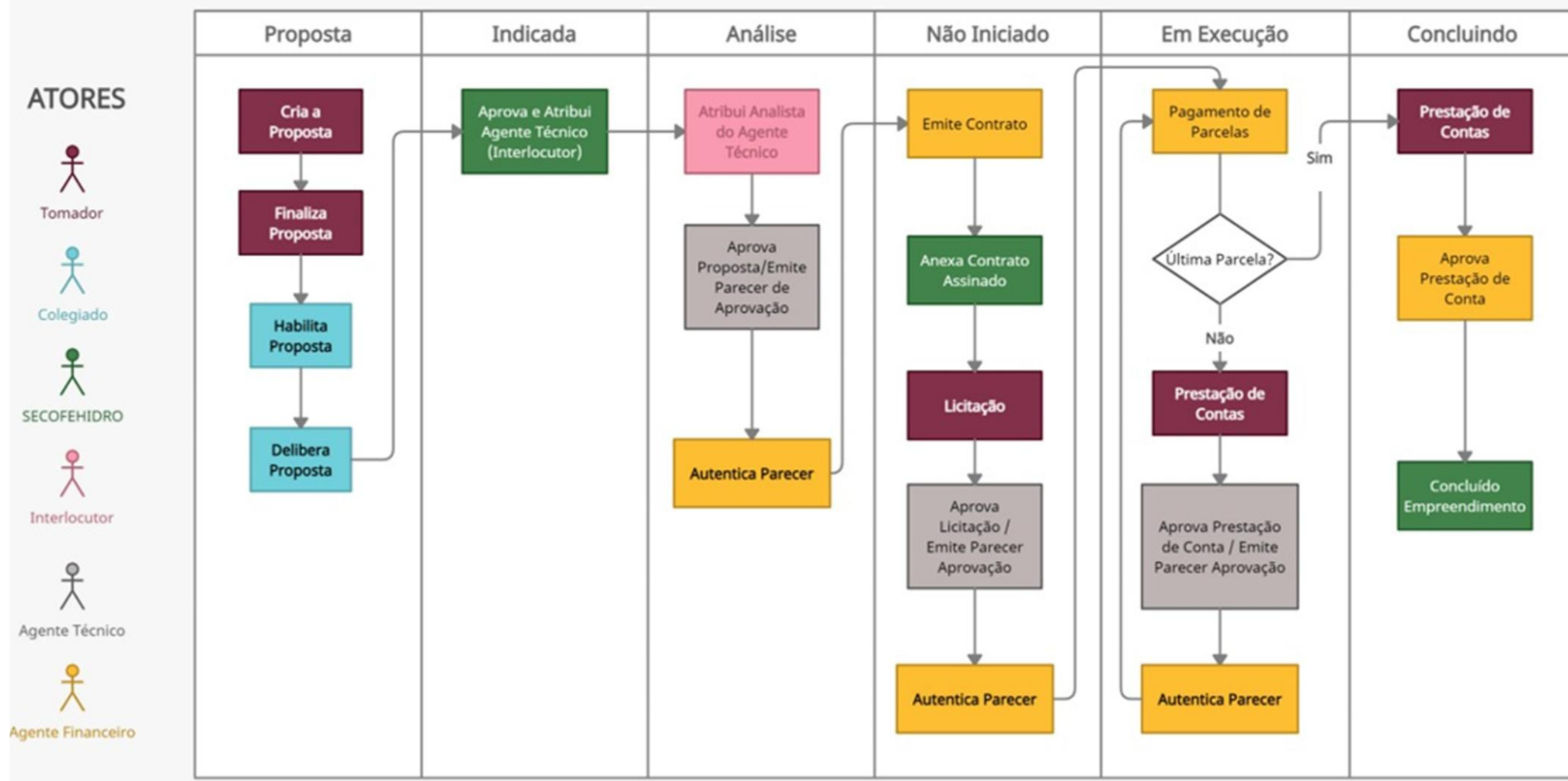

AÇÕES FINANCIÁVEIS 2026 - 1ª CHAMADA

SubPDC	Descritivo do subPDC	Ação	Segmento
4.2	Soluções baseadas na natureza.	Implantação de ações previstas nos Planos de Manejo das Unidades de Conservação que resultem em benefícios à qualidade e quantidade das águas.	Estado e Municípios
		Projeto executivo de restauração ecológica ou recomposição da vegetação em APPs, várzeas e áreas de mananciais.	Estado, Municípios ou Sociedade Civil
5.1	Controle de perdas em sistemas de abastecimento.	Execução de ações estruturais para redução de perdas no Sistema de Abastecimento Público.	Conforme condicionante do MPO ¹

EMPREENDIMENTOS DE RESTAURAÇÃO ECOLÓGICA NO CBH-AT



Empreendimentos por municípios

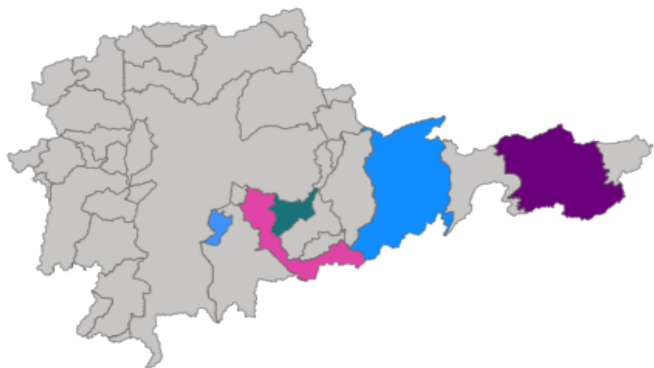

Busca Municípios

Todos

- No caso de empreendimento que beneficie mais de um município, o seu respectivo valor será contabilizado em todos os municípios beneficiados, não multiplicando na soma total apresentada para toda a bacia.
- Empreendimentos que abrangem mais de um município estão destacados em azul.

Código

Todos

Tomador

Todos

Fonte

- Cobrança
- Compensação

Visualização

- Quantidade
- Valor

Situação

- Cancelado
- Conclusão
- Em análise
- Em execução
- Inadimplência

Segmentos

- Estado
- Município
- Sociedade Civil

Nome do empreendimento

Todos

9

Empreendimentos

R\$17,22 Mi

Valor Fehidro

Situação

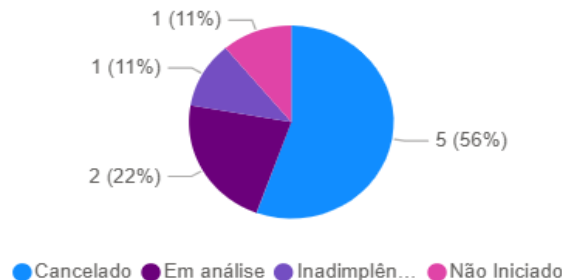

Segmento

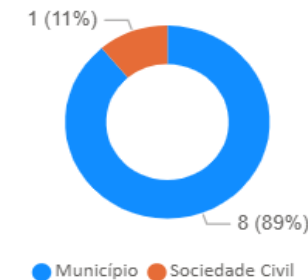

Temática

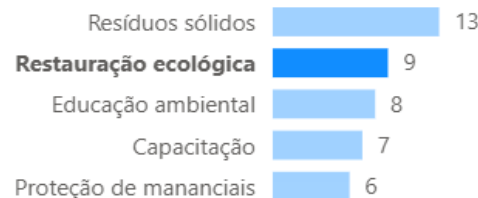

Código	Tomador	Nome do empreendimento	Valor Fehidro	Situação	Nº Contrato	Produto
2024-AT_COB-187	Suinã - Instituto Socioambiental	Diagnóstico Socioambiental para a Restauração Ecológica na Sub-bacia de Cabeceiras em Salesópolis - SP (Fase I)	R\$303.850,00	Inadimplência	152/2024	Link
2021-AT_COB-138	MUNICIPIO DE DIADEMA	Implantação do Parque Linear da Billings - Fase I - Recuperação da Mata Ciliar	R\$367.797,33	Cancelado		Link
2024-AT_COB-177	MUNICIPIO DE SALESOPOLIS	DIAGNÓSTICO SOCIOAMBIENTAL E ELABORAÇÃO DE PROJETOS BÁSICOS/EXECUTIVOS PARA A RESTAURAÇÃO DAS SUB-BACIAS DE AFLUENTES DO RIO TIETÊ, NA REGIÃO DE CABECEIRAS (APRM-ATC) NO MUNICÍPIO DE SALESÓPOLIS-SP	R\$405.642,56	Não Iniciado	211/2024	Link
2025-AT_COB-202	MUNICIPIO DE SALESOPOLIS	EXECUÇÃO DE RESTAURAÇÃO ECOLÓGICA NO ALTO TIETÊ, NA REGIÃO DE CABECEIRAS (APRM-ATC) NO MUNICÍPIO DE SALESÓPOLIS-SP	R\$488.697,36	Em análise		Link

2015

2016

2017

2018

2019

2020

2021

2022

2023

2024

2025

EMPREENDIMENTOS DE RESTAURAÇÃO ECOLÓGICA NO CBH-AT



Empreendimentos por municípios

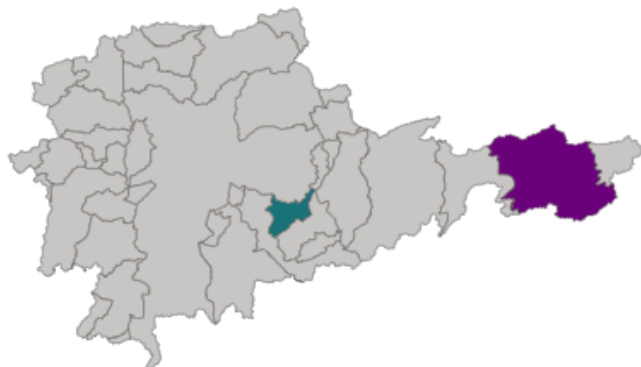

Busca Municípios

Todos

- No caso de empreendimento que beneficie mais de um município, o seu respectivo valor será contabilizado em todos os municípios beneficiados, não multiplicando na soma total apresentada para toda a bacia.
- Empreendimentos que abrangem mais de um município estão destacados em azul.

Código

Todos

Tomador

Todos

Fonte

- Cobrança
- Compensação

Visualização

- Quantidade
- Valor

Situação

- Cancelado
- Conclusão
- Em análise
- Em execução
- Inadimplância

Segmentos

- Estado
- Município
- Sociedade Civil

Nome do empreendimento

Todos

3
Empreendimentos

R\$5,12 Mi

Valor Fehidro

Situação



Segmento



Temática

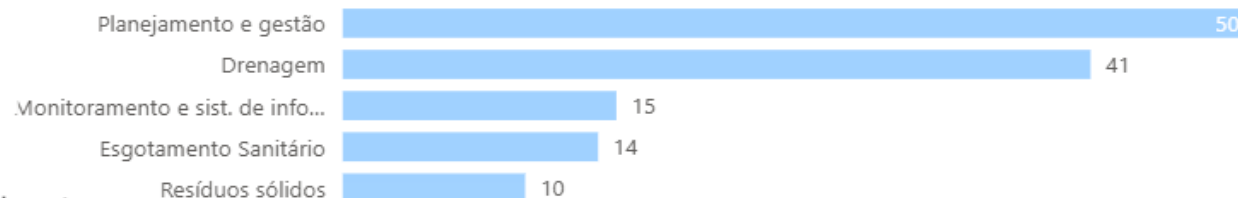

Código	Tomador	Nome do empreendimento	Valor Fehidro	Situação	Nº Contrato	Produto
2024-AT_COB-177	MUNICIPIO DE SALESOPOLIS	DIAGNÓSTICO SOCIOAMBIENTAL E ELABORAÇÃO DE PROJETOS BÁSICOS/EXECUTIVOS PARA A RESTAURAÇÃO DAS SUB-BACIAS DE AFLUENTES DO RIO TIETÊ, NA REGIÃO DE CABECEIRAS (APRM-ATC) NO MUNICÍPIO DE SALESÓPOLIS-SP	R\$405.642,56	Não Iniciado	211/2024	
2025-AT_COB-202	MUNICIPIO DE SALESOPOLIS	EXECUÇÃO DE RESTAURAÇÃO ECOLÓGICA NO ALTO TIETÊ, NA REGIÃO DE CABECEIRAS (APRM-ATC) NO MUNICÍPIO DE SALESÓPOLIS-SP	R\$488.697,36	Em análise		
2025-AT-832	MUNICIPIO DE MAUA	RECUPERAÇÃO E PRESERVAÇÃO AMBIENTAL DAS NASCENTES DO RIO TAMANDUATEÍ LOCALIZADAS NO PARQUE ECOLÓGICO GRUTA DE SANTA LUZIA E ÁREAS PRÓXIMAS DO RIO TAMANDUATEÍ	R\$4.228.290,11	Em análise		

2015

2016

2017

2018

2019

2020

2021

2022

2023

2024

2025

OBRIGADA
