

PROJETOS FEHIDRO 2021



3ª Reunião Plenária do CBH-AT de 2021
13/08/2021



PROCESSO DE ANÁLISE

Análise das propostas por analistas da FABHAT

Análise das propostas por, no mínimo, 2 membros das CTs

Reuniões conjuntas entre CTs e FABHAT para apresentação da análise efetuada e discussão

Solicitação de complementações

Avaliação das complementações

Reunião conjunta entre CTs e FABHAT para hierarquização

Entre 20 de maio e 19 de julho, foram realizadas 13 reuniões conjuntas (aproximadamente 52 horas de reunião).

ANÁLISE EQUIPE FABHAT

- ✓ 37 projetos avaliados.
- ✓ 4 profissionais com dedicação full time no processo + apoio.
- ✓ 60 dias úteis de dedicação considerando todo processo (apoio aos tomadores na fase de elaboração dos projetos, verificação de documentos recebidos, avaliações, reuniões...).
- ✓ Participação e apoio técnico nas 13 reuniões com as Câmaras Técnicas.
- ✓ Viabilização dos encaminhamentos após as reuniões.

ANÁLISE CÂMARAS TÉCNICAS

- ✓ **123** representantes considerando as 5 CTs.
- ✓ **31** representantes atuaram como analistas, ou seja, **25%**.

Representantes que participaram da análise de projetos em 2021

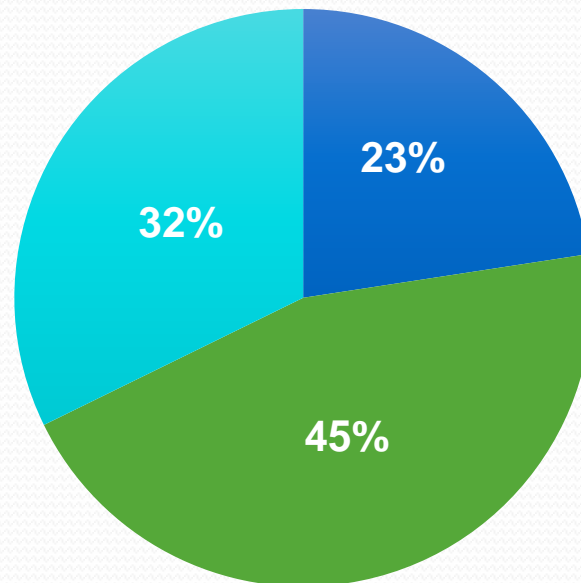

■ Estado ■ Municípios ■ Sociedade Civil

PANORAMA GERAL

Descrição	Qtd.	Valor (milhões R\$)
Protocolizados	37	119
Não habilitados pela SE (documentação)	2	22,9
Não habilitados na primeira análise	14	25,5
Complementou solicitação fora do prazo	1	1,0
Não habilitados pós complementações	5	17
Total não habilitados	22	66,4
Total habilitados	15	52,5

PROJETOS HABILITADOS

15 projetos

7 projetos

8 projetos

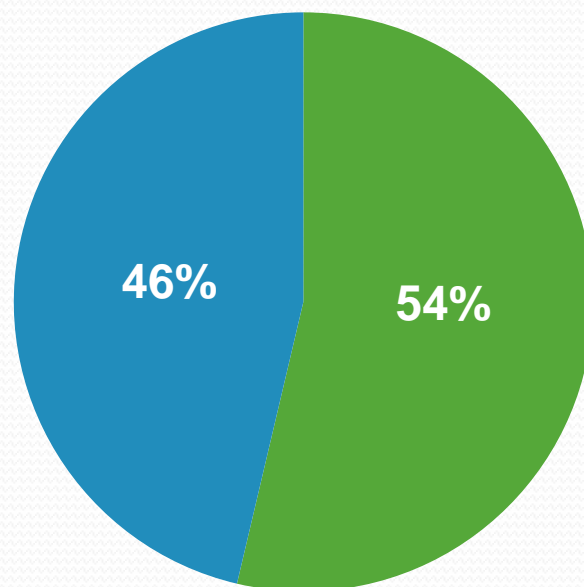

R\$ 52,5 milhões

R\$ 28,2 milhões

R\$ 24,3 milhões

■ Benefício APM/APRM ■ Sem benefício APM/APRM

RECURSOS DISPONÍVEIS EM 2021

➤ COBRANÇA

RECURSOS 2021:	R\$ 42.341.395,14
PROJETOS CANCELADOS DE 2020:	R\$ 6.181.300,02
ADITIVOS CONTRATOS 2019:	R\$ 970.000,00
DISPONÍVEL:	R\$ 47.552.695,16

MÍNIMO PARA APM/APRM (50%): R\$ 23.776.347,58

➤ CFURH

RECURSOS 2021:	R\$ 4.719.027,34
----------------	------------------

➤ TOTAL DISPONÍVEL:	R\$ 52.271.722,50
---------------------	-------------------

ALOCAÇÃO DOS RECURSOS PARA FINANCIAMENTO DE EMPREENDIMENTOS PELO FEHIDRO EM 2021

❖ COBRANÇA

DISPONÍVEL	R\$ 47.552.695,16
TOTAL PROJETOS	R\$ 47.552.695,16
SALDO	-

❖ CFURH

DISPONÍVEL	R\$ 4.719.027,34
TOTAL PROJETOS	R\$ 4.699.569,87
SALDO	R\$ 19.457,47

ALOCAÇÃO DOS RECURSOS PARA FINANCIAMENTO DE EMPREENDIMENTOS PELO FEHIDRO EM 2021







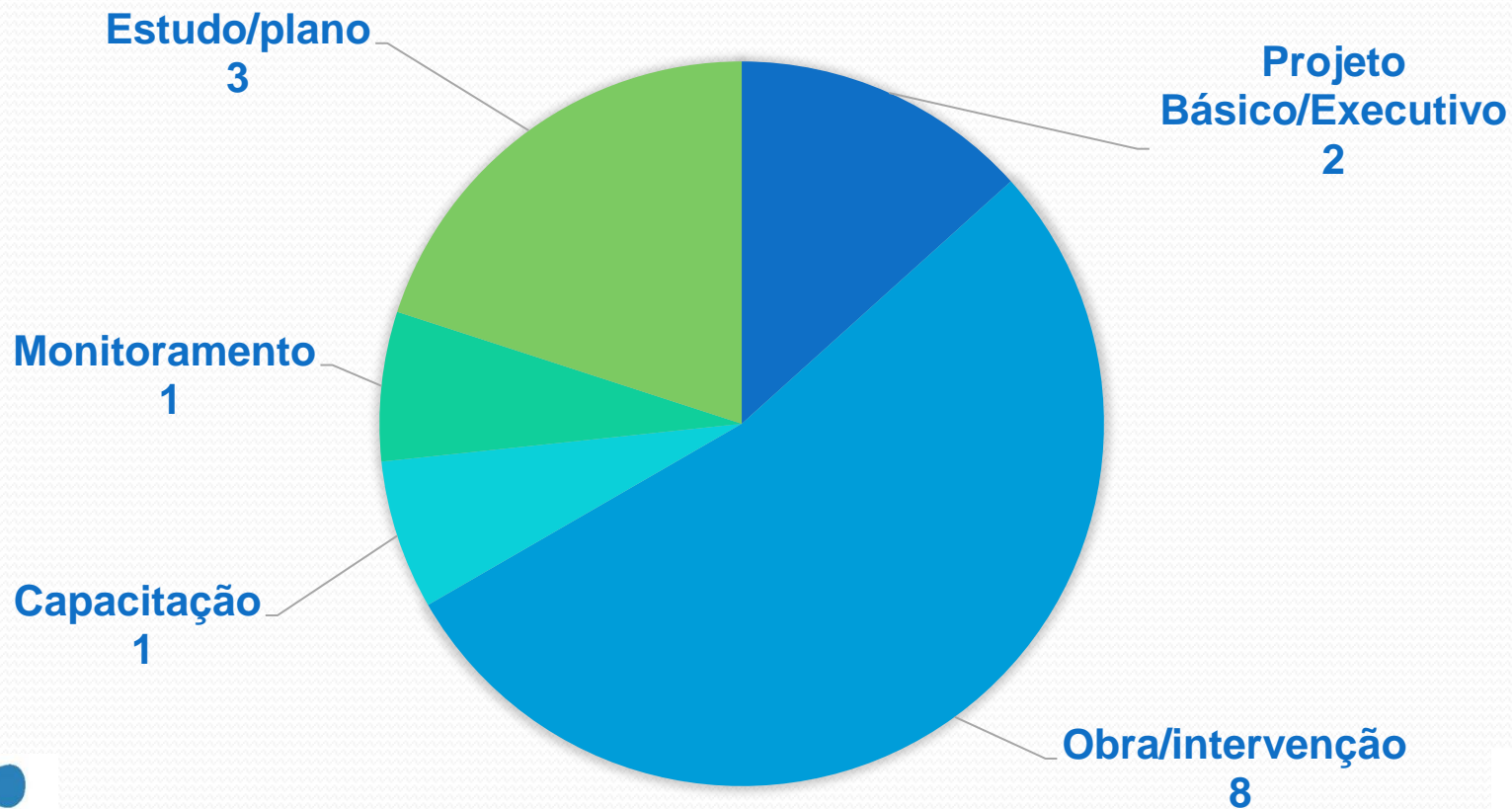

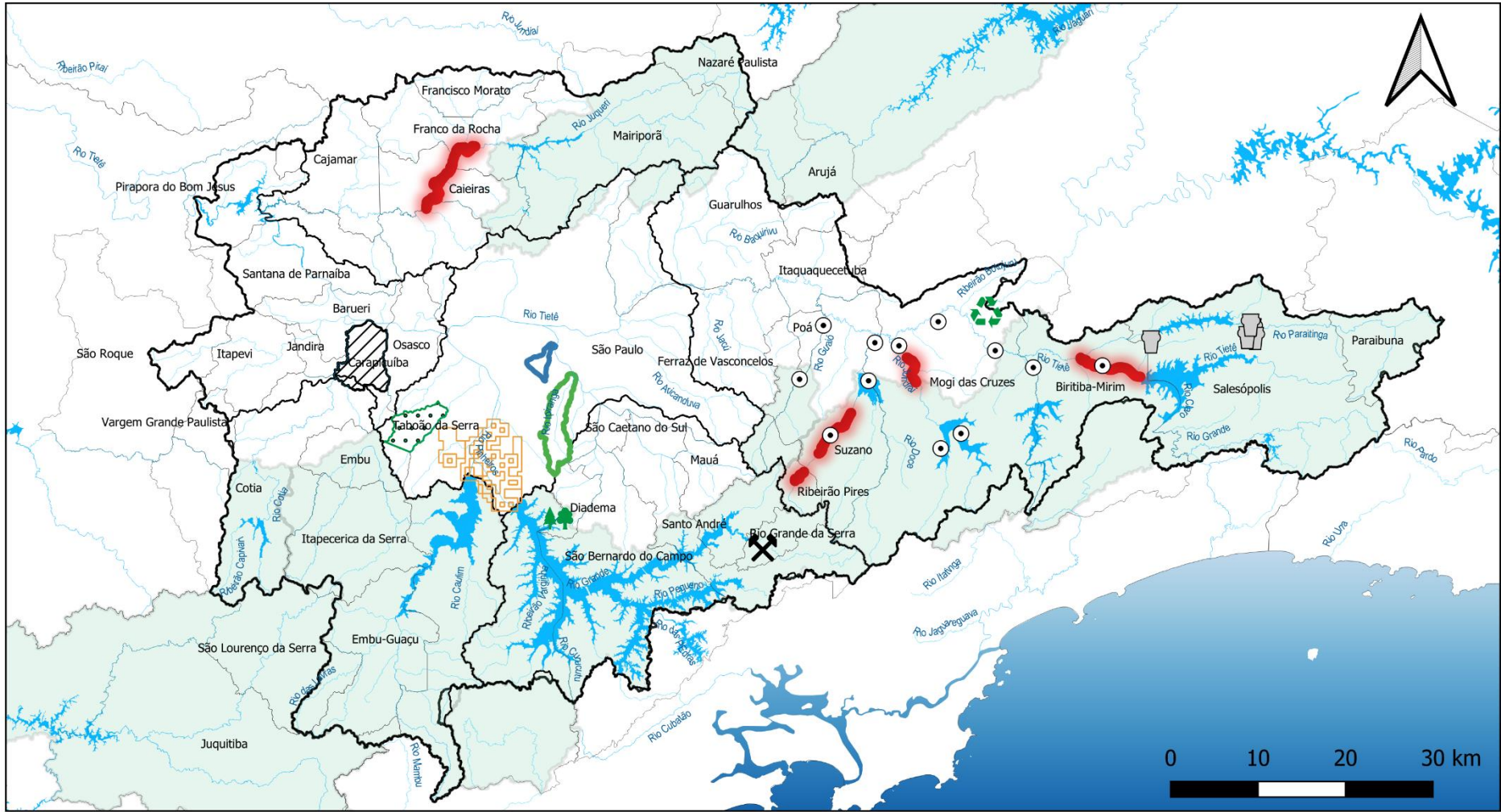







PERCENTUAIS POR PDC

	Disponível	Real	
Máximo 15% PDCs 1 e 2	7.840.758,38	6.020.880,22	11,52%
Mínimo de 70% nos PDCs 3, 4 e 7	36.590.205,75	45.772.364,81	87,60%
Máximo 15% demais PDCs	7.840.758,38	459.020,00	0,88%
	52.271.722,50	52.252.265,03	

TIPOLOGIA DOS EMPREENDIMENTOS A SEREM INDICADOS EM 2021 (QUANTIDADE)





- | | | | | | |
|---|------------------------------|---|---|---|---|
|  | Redes coletoras |  | Hidrografia |  | Área de Restrição e Controle - Jurubatuba |
|  | Pontos de monitoramento |  | Desassoreamento |  | Municípios |
|  | Obras de microdrenagem |  | Plano Diretor de Drenagem |  | Sub-bacia |
|  | Implantação de Parque Linear |  | Mapeamento de áreas prioritárias |  | Massas d'água |
|  | Implantação de PEV |  | Projeto Básico e Executivo - Ipiranga |  | Áreas de Manancial |
| | |  | Projeto Básico e Executivo - Anhangabaú |  | Bacia do Alto Tietê |

Dados geográficos do PBH-AT 2018
 Projeção Universal Transversa de Mercator
 Datum: Sirgas 2000 - 23S

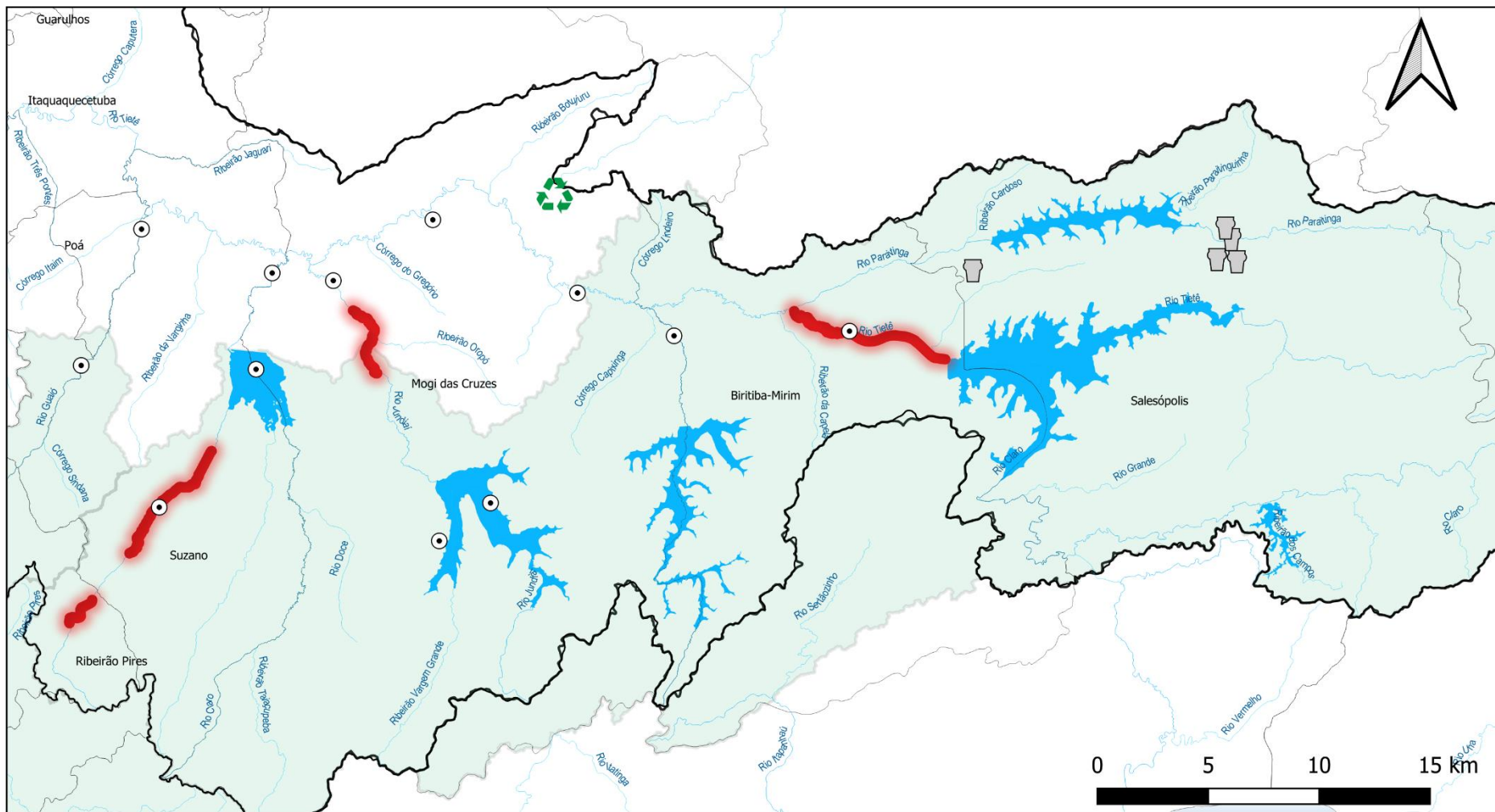

- | | | | | |
|--|---|---|--|---|
|  Redes coletoras |  Pontos de monitoramento |  Hidrografia |  Municípios |  Áreas de Manancial |
|  Implantação de PEV |  Desassoreamento |  Sub-bacia |  Massas d'água |  Bacia do Alto Tietê |

Dados geográficos do PBH-AT 2018
 Projeção Universal Transversa de Mercator
 Datum: Sirgas 2000 - 23S

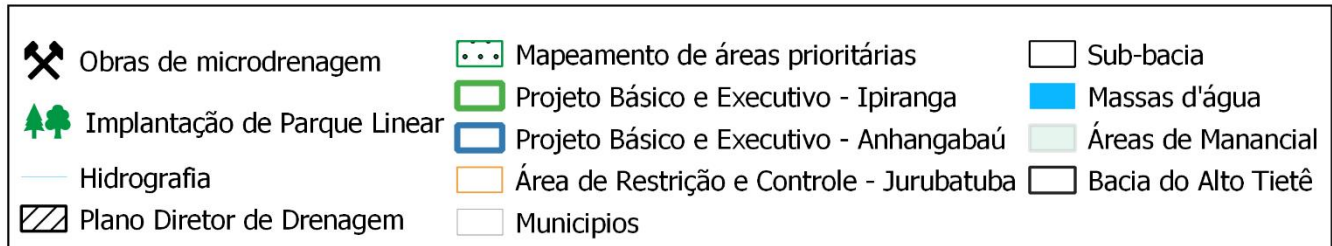
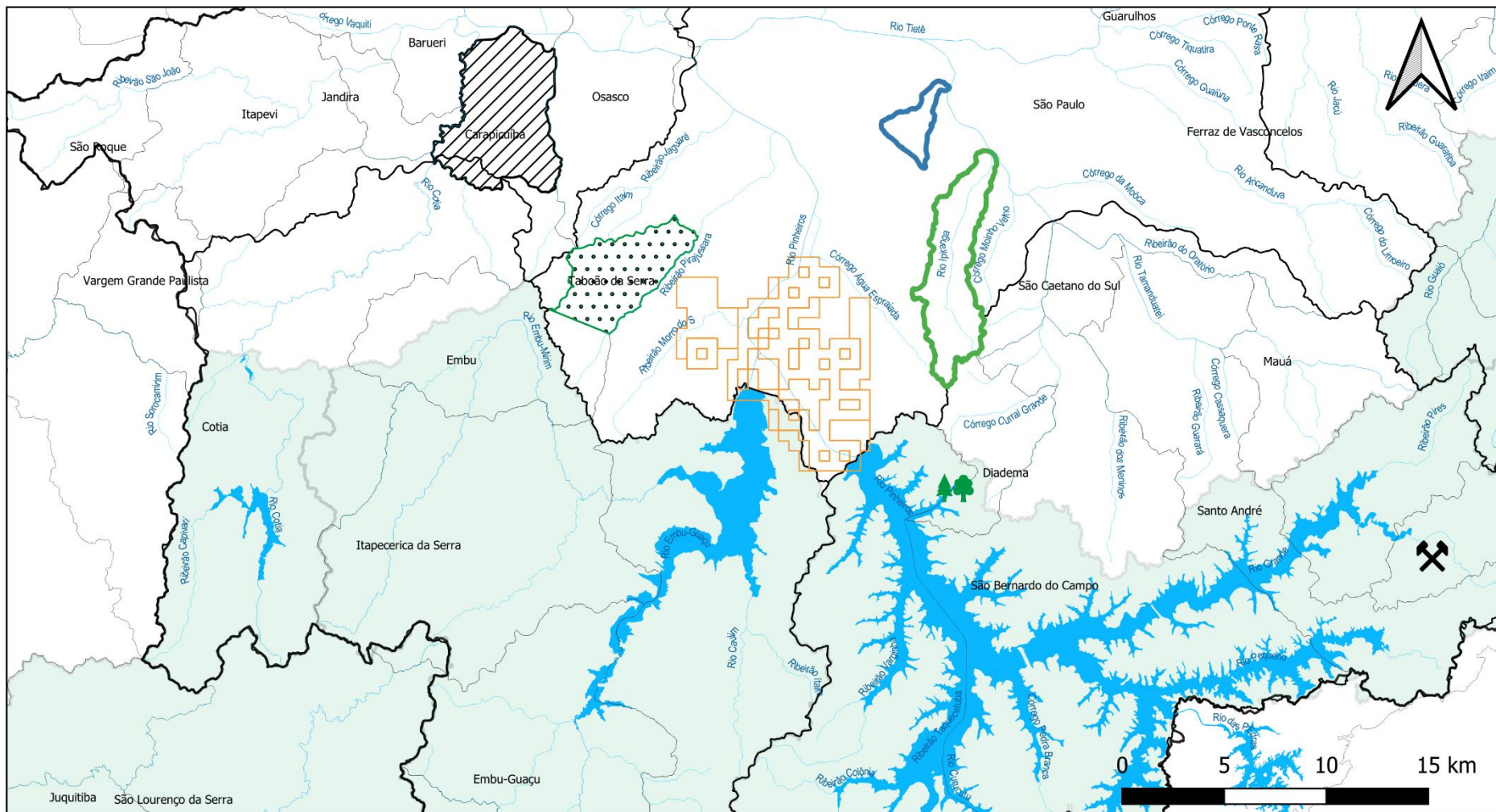

Dados geográficos do PBH-AT 2018
 Projeção Universal Transversa de Mercator
 Datum: Sirgas 2000 - 23S

Obrigada!

Laura Stela

Coordenadora da CTGI

Beatriz Vilera

Gerente Técnica de Projetos FABHAT

