



**PREFEITURA DA ESTÂNCIA TURÍSTICA DE  
SALESÓPOLIS**

**ESTRADA DA PETROBRÁS**



## PREFEITURA DA ESTÂNCIA TURÍSTICA DE SALESÓPOLIS

**OBJETO: ADEQUAÇÃO E MELHORIA DE TRECHO DA ESTRADA DA PETROBRÁS**

**CONTRATO N°: 026/2016**

**EMPRESA CONTRATADA: JOTERRA PAVIMENTAÇÃO E TERRAPLANAGEM EIRELI**

**VALOR TOTAL DA OBRA: R\$2.259.379,66**

**VALOR FEHIDRO: R\$1.657.682,39**

**VALOR MUNICÍPIO: R\$601.697,27**



## PREFEITURA DA ESTÂNCIA TURÍSTICA DE SALESÓPOLIS

### PAUTA:

- ✓ Apresentação da Prefeitura de Salesópolis sobre o empreendimento concluído “Projeto de Adequação e Melhoria da Estrada da Petrobrás”, com recurso Fehidro.
- ✓ Deliberações da Fehidro sobre Loteamento Empresarial, Câmaras Técnicas de águas subterrâneas, Plano de Aplicações de Recursos da cobrança pelo uso da água de 2021, critérios de análises de hierarquização de empreendimentos para financiamentos com recursos Fehidro em 2021 e deliberação que aprova a recondução do diretor presidente da Fundação Agência da Bacia Hidrográfica do Alto Tietê.



## INTRODUÇÃO:

Salesópolis é um Município brasileiro do estado de São Paulo. Fundado oficialmente em 1857.



Localiza-se a uma latitude 23°31'55" sul e a uma longitude 45°50'45" oeste, estando a uma altitude de 850 metros, tem uma extensão territorial de 427.842 km<sup>2</sup> e uma população estimada em 2020 de 17.222 habitantes (dados do IBGE).





## A OBRA:

O objeto contemplou a melhoria em 14km da estrada, havendo execução de solo brita no leito carroçável, drenagem superficial com canaletas de concreto e canaletas em grama.

A melhoria atendeu diversos bairros da zona rural, bem como o acesso para o Parque da Nascente do Rio Tietê e também o acesso ao Município de Caraguatatuba.



**COMPACTAÇÃO DE SOLO**



# COMPACTAÇÃO DE SOLO







# COMPACTAÇÃO DE SOLO



**REFORÇO DA SUB-  
BASE COM RACHÃO**

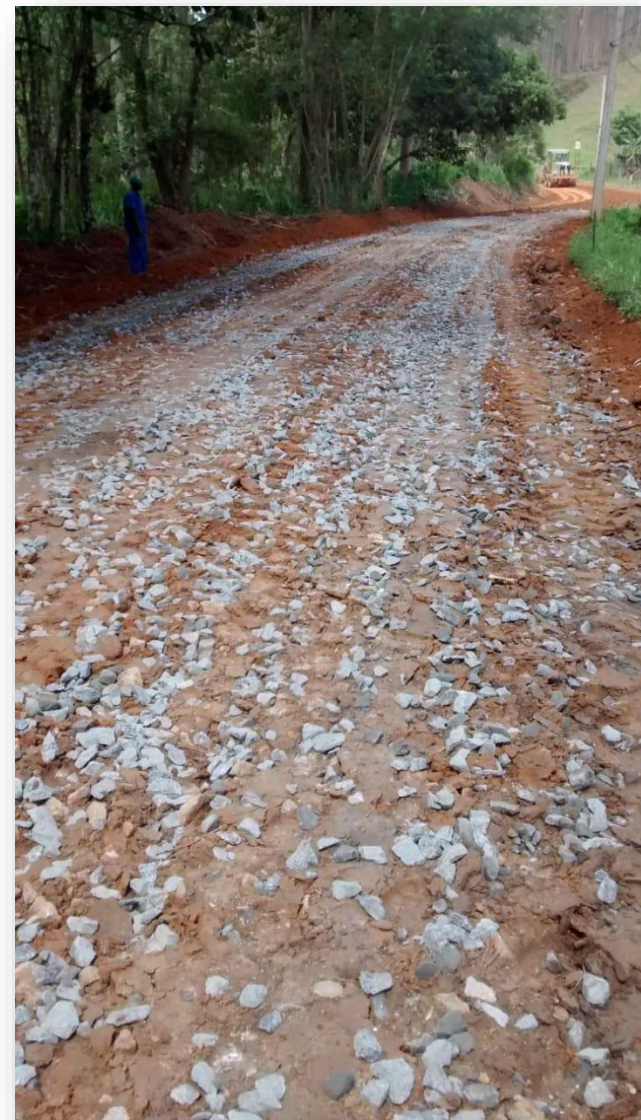

**SOLO BRITA**



**EXECUÇÃO EM SOLO BRITA**



**EXECUÇÃO EM SOLO BRITA**



**CANALETAS EM CONCRETO**



# CANALETAS EM GRAMA





**DRENO PROFUNDO**



# CONSIDERAÇÕES FINAIS

A Obra atendeu muitos moradores locais, turistas, trabalhadores e empresas que utilizam diariamente a estrada para realizar serviços na zona rural da região.