

**“Gestão de Resíduos Sólidos - Adequação
ao Programa de Coleta Seletiva de Resíduos
Recicláveis - (PCSR²) da não Geração à
Reciclagem**

CÓDIGO DO EMPREENDIMENTO: 2016-AT_COB-12

CONTRATO: PREFEITURA MUNICIPAL DE MAIRIPORÃ nº 082/2017

VALOR CONTRATO: R\$ 556.057,44

CONTRAPARTIDA: R\$43.582,62

ENCERRAMENTO: 22/11/19



► EMPRESA CONTRATADA:

ELECTA – PRESTAÇÃO DE SERVIÇOS EM TECNOLOGIA EDUCACIONAL – LTDA CNPJ: 14.974.086/0001-68

► Termo de Referência:

Contratação de empresa para a prestação de serviços de educação ambiental para adequação ao Programa de Coleta Seletiva de Resíduos Recicláveis, para atender as necessidades da Secretaria do Meio Ambiente.

- 
- Este projeto abrangeu a minimização da geração de resíduos junto às escolas e na comunidade geral, assim como uma adequação de todo o processo de coleta seletiva do município de forma a ampliar o volume dos materiais reciclados e a administração dos resíduos que anteriormente em sua maioria eram destinados ao aterro sanitário.

- **AQUISIÇÃO DE EQUIPAMENTOS:**

- 2 Utilitários HR
- 2 Carrocerias
- Esteira elétrica
- Balança mecânica
- Prensa enfardadeira
- Carrinho manual
- Empilhadeira simples

- 
- Computador
 - Impressora
 - Câmera digital
 - 150 Containers (PEVs)

ETAPA: EDUCAÇÃO AMBIENTAL

- Equipe: 02 Agentes ambientais (Empresa Electa);
 - Material de apoio:
 - Folhetos informativos;
 - Cartaz A3;
 - Faixas;
 - Camisetas
- 



► **Foram colocados os PEVs nas escolas do município, prédios públicos e condomínios particulares:**

► **38** escolas do município possuem PEVs, no qual o resíduo reciclável da escola é destinado a Cooperativa de Triagem de Recicláveis do município, dentre dessas escolas, 2 possuem o muro consciente para a coleta do resíduo do entorno também;

► **16** unidades públicas possuem os PEVs;

► **29** Colaboradores particulares, entre condomínios, escolas e associações de bairros.



GALPÃO DE TRIAGEM - COOPREMA



AQUISIÇÃO DE EQUIPAMENTOS



ESTEIRA ELÉTRICA



PRENSA ELÉTRICA



BALANÇAS



FARDOS DE RECICLÁVEIS
PRENSADOS

AQUISIÇÃO DE TRANSPORTE UTILITÁRIO E CARROCERIA



CONTAINER (PEV) e FAIXA INFORMATIVA



PONTO DE ENTREGA VOLUNTÁRIA (PEV)
"NESTE LOCAL"

RECICLAGEM COMEÇA EM CASA

Realização:



Apoio:



Lista de Escolas e Creches do município

Escolas e Creches Municipais

Escolas e Creches Municipais	Endereço	Nº	Bairro	Responsável	Telefone	Patrimônio	Data Entrega
Antonio da Silva	Estrada dos Cardosos	5/Nº	Remédios	Maria José	4419 9352	Transferido p/José Arnoni	
Benedito M Bueno	Est. Mário de Freitas da S.	5/Nº	Marciano	Kátia Cristina	4486 5181	47.582	23/04/19
Cristiane Silva Costa	Rua Lívia Val Silva Andre	478	Pinheiral	Pollana	4479 0196	49.311	04/06/19
Diomar Miranda Bori	Est Velha de Bragança	1.180	Terra Preta	Nector Antonio	4486 5022	47.585	18/04/19
Divina A.do Nascimento	Rua Três	170	Terra Preta	Marcia Batista	4486 1904	47.592	24/05/19
Edméia Ignez Chamma	Rua Primavera	677	Parque Naurico	Luiz Renato	4604 3868	47.599	03/05/19
Ermelina Rampini da Silva	Rua Meni Tampellini dos Santos	15	Colinas T.P	Maria da Graça	4486 2233	47.449	07/06/19
Eliza Negri da Silva	Rua Ascano	211	Pq. Sulço	Regina	4484 4900	49.316 - 49.285	04/04/19
Guido Pisaneschi	Al dos Sibipirunas	2	Jd Sulço	Ilzilda Apª	4419 1726	47.581	31/05/19
Hipólito Ferrari (SEDE)	Est. Norberto A.de Moraes	4/nº	S Lagos	Mª do Socorro	4483 4112	47.586	18/04/19
Idalina da Silva Cardoso	Av José Antonio de Moraes	5/Nº	Palmeiras	Cléusa Tenório	4485 3855	47.984	31/05/19
Inácio Pereira de O Filho	Estrada do Rio Acima	Km 14	Rio Acima	Maria José	4419 2717	47.589	31/05/19
João Puga Dias	Rua dos Cravos	777	Terra Preta	Maria Diniz	4486 2228	47.593	23/04/19
João Vicente de Araújo Filho	Estrada do Sabão	5/Nº	Sabão	Maria da Graça	4483 4392	47.974	07/06/19
José Arnoni (SEDE)	Est. Do Rio Acima	Km 0	Vila Arnoni	Maria José	4419 1804	49.283 - 47.580	03/05/19
José da Silveira Pinheiro	Rua Fernão Lopes	30	Jd Esther	Margareth Martini	4419 2888	47.454	07/06/19
Luiz Teles Batagini	Rua Ipiranga	62 A	Centro	Irene Nascimento	4419 4188	47.452	04/06/19
Magali Guariso	Est Sarkis Tellian	Km 5	Santa Inês	Márcia Maria	4485 2658	47.987	31/05/19
Márcia Monteiro Pereira	Rua Ver. José Gonçalves	245	Vila Sabesp	Erica Vanessa	4419 5888	49.284	03/05/19
Maria Teresinha R Chamma	Rua Laudemiro Ramos	120	Jd Fernão Dias	Iramala Passoti	4419 6812	47.458	04/06/19
Moaçir Archangelo Santos	Estrada Santa Inês	3.000	Jd Samambaia	Ana Lúcia	4485 4799	47.994	31/05/19
Mufarrage Salomão Chamma	Rua Celso Epaminondas	5/Nº	Lavapés	Iraína Passoti	4419 1729	Muro Consente	
Mariela de Oliveira Pinto	Est. Mun. Henrique Ortiz	5/Nº	Itaim/M. Dentro	Kátia Cristina	4484 5155	47.591	22/04/19
Nair Monteiro Arnoni	Rua Canuto de Pito	5/Nº	Pq Petropolis	Fabiana Regina	4485 9063	47.584	03/06/19
Nakamura Kikue Alcyda	Rua Lizeu Odório Bueno	695	Terra Preta	Marcela	4486 2972	49.302	23/04/19
Nancy de Freitas Rolim	Rua Diamante	283	Est. Stª. Antônio	Alzira	4419 7854	47.570	05/05/19
Nicolau Pinto da Silva I	Est. Armando Barbosa	30	Chacara Arantes	Sônia Leite	4419 5659	47.977	04/06/19
Nicolau Pinto da Silva II	Rua Felipe S Chamma	165	Chacara Arantes	Sônia Leite	4419 2766	47.451	04/06/19
Paschoal Luciani Junior	Travessa Satre	5/Nº	Terra Preta	Marlene	4486 3232	49.303	18/04/19
Prefeito Sarkis Tellian	Av. Charlete Scirmal	1.601	Capovinha	Vera Lucia	4419 2455	47.602	03/05/19
Pietro Petri	Rua João Pedro Mitiara	25	Terra Preta		4486 1680	Muro Consente	
Ramira Felix da Silva	Av. José A de Moraes	Km 5	São Vicente	Valéria Petri	4482 2255	48.000	31/05/19
Renato Pinho	Alameda dos Pinheiros	300	S Lagos	Angela Maria	4483 4700	47.601	18/04/19
Shigeru Sasaki	Rua Fuzsaki Sasaki	23	Terra Preta	Rosana	4486 2221	47.590	23/04/19
Silvia Maria Plunzi	Rua Cardoso Cesar	181	Centro			49.309	07/06/19
Sumico Maeda Yanase	Rua Fernando Spada	123	Jd Spada	Giúldia Castanheira	4604 3815	49.299	04/06/19
Tio Bateuco	Rua Primavera	5/Nº	Pq Náutico	Luciana M.	4419 7214	47.583	31/05/19
Tiriz Anna Castellani	Rua Bom Jesus da T Preta	39	Terra Preta	Sara	4486 2220	49.304	23/04/19
Vovô Danila	Rua Primavera	95	Pq Náutico	Graciela Barbosa	4419 3609	47.578	31/05/19



Escolas e Creches Municipais	Endereço	Nº	Bairro	Responsável	Telefone	Patrimônio	Data Entrega
Antonio da Silva	Estrada dos Cardosos	S/Nº	Remédios	Maria José	4419 9352	Transferido p/José Arnoni	
Benedito M Bueno	Est. Mário de Freitas da S.	S/Nº	Marciano	Kátia Cristina	4486 5181	47.582	23/04/19
Cristiane Silva Costa	Rua Livia Val Silva Andre	478	Pinheiral	Poliana	4479 0196	49.311	04/06/19

LOCAIS PÚBLICOS COM PEVS

Postos	Endereço	Nº	Bairro	Responsável	Telefone	Patrimonio	Contentores
Postos de Entrega Voluntária de 2ª à 6ª das 08:00 às 17:00 Horas							
Prefeitura de Mairiporã	Alameda Tibiriçá	374	Vila Nova		4419 8000	47.450-47.457-47.460	3
Secretaria do Meio Ambiente	Rua Cardoso Cesar	105	Centro	Ernesto	4419 1004	45.575-47.572-47.594-49.282	4
Sec. de Desenvolvimento Social	Rua Ipiranga	130	Centro	Adnaldo	4604 4888	49.158	1
Sec. de Desenvolvimento Economico. e Turismo	Av. Tabelião Passarela	348	Centro	Adilson	4604 5252	49.297	1
Sec. Mun.de Hab.Reg.Fund.e Planejamento Urbano	Alm. Dona Sinharinha Passarela	217	Clube de Campo	Ludmila	4604 2173	49.314	1
Projeto Navega	Clube de Campo	S/Nº	Clube de Campo	Paraíso	4604-3025	47.588 - 47.577 - 47.597	3
Sec. Mun. de Segurança Pública, Transporte e Mobilidade Urbana	Rua Jamil S. J Chamma	299	Clube de Campo	Adriana	4419 5577	49.175	1
Pátio de Serviços - Obras	Rua Livia Val Silva Andre	100	Jd Pinheral	Judithe	4419 5216	47.600	1
Sub Prefeitura Terra Preta	Rua Pietro Petri	774	Terra Preta	Marcio Utida	4486 1950	49.295	1
Divisão de Almoarifado/ Patrimônio/Arquivo	R. Mª das Dores Nasc.Chamma	38	Jardim Carpi	Ricardo	4419 3828	49.181	1
Postos de Entrega Voluntária de 2ª à 6ª das 07:30 às 21:30:00 Horas							
Secretaria de Esportes	Rua Raimundo Cervenka	36	Clube de Campo	Ronaldo	4604 3025	45.571 - 49.294-49.298	3
Posto de Entrega Voluntária: Segunda à Sexta: 06:00 às 21:00 e Sábados e Domingos: 06:00 às 18:00							
Parque Esportivo Terra Preta	Rua Antonio A. S. de Souza	S/Nº	Terra Preta	Robson	4486 2111	47.579-47.596-47.604	3
Postos de Entrega Voluntária 24 horas.							
Terminal Rodoviário	Av.Tabelião Passarela	S/Nº	Centro	Sidnei	4419 0999	47.459-47.979-49.168 49.188-49.189	5
EM Mufarrege S. Chamma	Rua Celso Epaminondas	S/Nº	Lavapés	Iraina Passoli	4419 1729	Muro de Coleta Consciente	
EE Pietro Petri	Rua João Pedro Miziara	25	Terra Preta		4486 1680	Muro de Coleta Consciente	
Por favor, ajude-nos a deixar para nossos filhos e netos, um mundo melhor, onde o ser humano e a natureza possam coexistir em harmonia							

Colaboradores

Colaboradores	Endereço	Nº	Bairro	Responsável	Telefone	Patrimônio	Data Entrega
ALBEV-Alpes da Cantareira	Estrada da Roseira	S/Nº	Alpes Cantareira		4485 7300	47.574-47.587 47.598-47.595	17/04/19
Condomínio Sausalito	Sausalito	S/Nº	Sausalito	Lourdes	4485 1455	47.573-47.981-47.576	21/05/19
Condomínio Bela Vista	Estrada Stª Inês	Km 18,5	Bela Vista	Moacyr	95711 2054	47.453 - 49.310	31/05/19
Condomínio Hortolândia	Rua Rio Grande do Sul	164	Hortolândia	Patrícia	9662 1542	47.490-47.461 47.985-47.999	07/06/19
Condomínio Santa Fé	Rua Beija Flor	221	Santa Fé	Rogério	95557 7051	47.448- 47.455 49.296-49.184	10/06/19
Sítio Florentino	Estrada Olho D'água	1.575	Olho D'água	Oislan	99649 3555	47.980 - 47.991	12/06/19
Vila Renascença/Saint Morritz	Rua Ani de Oliveira Rocha	369	Pq Sossego	Luiz Fernando	67338 4840	47.989 - 49.300	13/06/19
Rancho da Conquista	Estrada Laerte Guerra	700	Santa Inês	Christian		47.988 - 49.301	18/06/19
Mon Chalé	Rodovia Fernão Dias	KM 70	Encosta	Edwaldo		48.001 - 49.312	03/07/19
Condomínio Aldeia Pitoresca	Al. Dona Sinharinha	22	Cidade Jardim	Jeronima	99126 5578	49.288 - 49.177	11/07/19
Smart Chiller	Rua São Paulo	250	Terra Preta	Guilherme	4818 8720	49.161 - 49.163	22/07/19
Champs Elysées Village	Rua Arabutãns	530	Cantareira	Vainer		49.171-49.176 49.185-49.286	24/07/19
Estância da Serra	Estrada do Barreiro		Barreiro	Wellington		49.173-49.180-49.190	25/07/19
Condomínio Irara Branca	Rua Rachid Alves	21	Irara Branca	Nice	2239 1037	49.162-47-456-49-160-49.174-49.182	01/08/19
Condomínio Céu Azul	Rua Centauro	13	Céu Azul	Marquinhos	94701 4454	49.172-49.187	02/08/19
Associação Ipeville	Rua Ipê	171	Vila Arnoni	Chris Van Neuqhen		49.178-49.179	05/08/19
APAE	Rua Fernão Lopes	11	Lavapés		4419 3803	47.186-49.986	05/08/19
Associação Parque Petrópolis	Alameda dos Jequitibás	1.820	Parque Friburgo	Luiz Gali Junior	4485 1455	49.164-49.165 49.166-49.167	08/08/19
Associação Iporã	Est. Mun. Norberto A de Moraes	1.122	Vila Arnoni	Ricardo	4301 0203	49.306-49.282	16/08/18
Wizard Mairiporã	Av Leonor de Oliveira	62	Centro	Alexandre	4604 6624	49.292	04/09/19
Sonia Muncipe	Estrada dos Nunes	510	Nunes	Sonia		49.291-49.293	06/09/19
Castella Ind. e C. de Prod. Alim. Ltda	Av Américo Luiz Esperandio	1.100	Terra Preta	Eduardo	4486 1369	49.170-49.305	18/09/19
Colégio VIP	Av. Dr. Arthur de A Filho	1.200	Sausalito	Jorge de Oliveira	4485 4433	49.169	23/09/19
Alpes da Cantareira	Av. Dr. Luís Felipe F Ramos	3.000	Alpes Cantareira	Jacqueline		49.307-49.308	23/09/19
Cond. Cantareira Resid. Ecologico	Estr. Mun. Laerte G. de Aguiar	12	Santa Inês	Bruno		47.972-47.976-47.998	27/09/19
Mary Rose Basaglia Bovolin	Rua Aparecvido C. Oliveira	250	Mairisol	Mary	99795 8432	47.978	02/10/19
Condomínio Bucólica	Estrada Municipal 34D	Casa 08	Bucólica	Izildinha		47.995	14/10/19
Jardim Lago da Cantareira	Alameda Lagoa Bonita	364	Jd Lago da Canta.	Gislaine		47.992	14/10/19
Recanto do Tatu	Estr. Armando B. de Almeida	1.500	Rancho Grande	Daniel	9 9913 7135	47.973	11/11/19



EDUCAÇÃO AMBIENTAL

1ª ETAPA) – Capacitação dos professores, diretores, coordenadores, merendeiras e ajudantes de limpeza das escolas municipais.

2ª ETAPA) – Abordagem na comunidade com entrega de folhetos, sensibilização e informações dos locais de entrega voluntária.

3ª ETAPA) – Capacitação de alunos e funcionários de colaboradores particulares

MATERIAL DE APOIO: FOLHETO ILUSTRATIVO

FAÇA PARTE DO TIME DA ANINHA E DO HUGO



PARTICIPE DA COLETA SELETIVA

Através de práticas mais sustentáveis, criamos uma relação mais consciente entre nossos hábitos de consumo e Meio Ambiente. Com estas práticas, podemos diminuir o custo de vida, reduzir gastos e favorecendo o desenvolvimento econômico sustentável. Uma das práticas mais comuns para iniciarmos essa mudança de hábitos é fazer a coleta seletiva do lixo, **separando** os recicláveis do lixo comum. Todos os recicláveis, após serem limpos, poderão estar em um mesmo recipiente (saco, caixas, sacolas) e serem levados até o Ponto de Entrega Voluntária (PEV) do seu bairro ou armazenando em casa até o dia da Coleta Seletiva.

ATENÇÃO:

"Facilite o trabalho das cooperativas"

Lave sempre os frascos, vidros, garrafas e as embalagens de TetraPak para não acumular insetos ou outros animais e evitar o mal cheiro.



SE-PA-RE
Seu Lixo

É RECICLÁVEL?

SIM Também para garrafas, copos e copinhos de plástico	SIM Também para garrafas, copos e copinhos de vidro	SIM Revistas, jornais, livros, cadernos e papéis	SIM Folhas de alumínio, latas de tinta e esmalte
PLÁSTICO	VIDRO	PAPEL	METAL
NÃO Também para um pouco de papelão, copos de papel e outros tipos de papelão	NÃO Sacos plásticos, sacos de lixo, sacos de lixo de cozinha, sacos de lixo de construção, sacos de lixo de jardim	NÃO Revistas, jornais, livros, cadernos e papéis com adesivos, etiquetas, fitas, adesivos, fitas, adesivos, fitas, adesivos	NÃO Latas de tinta e esmalte, latas de tinta e esmalte, latas de tinta e esmalte

Faça sua parte, separe o lixo em **ORGÂNICO e RECICLÁVEL**.
Observe o **CALENDÁRIO** para coletar seu lixo na rua.

LIXO ORGÂNICO

- Cascas de frutas
- Restos de alimentos
- Restos de jardinagem
- Pó de café
- Tudo o que se decompõe

Aproveite seu lixo orgânico transformando-o em **ADUBO!**

PROGRAMA DE COLETA SELETIVA

Realização:  

Apoio: 



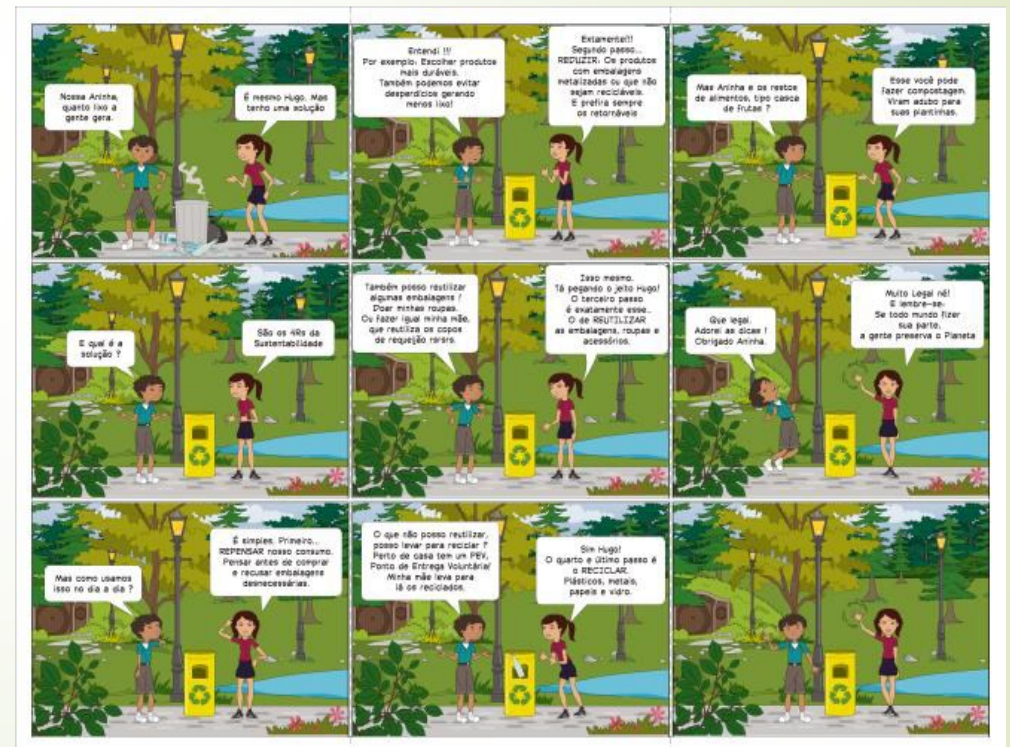

Comics:

1. Nossa Aninha, quanto lixo a gente gera.

2. É mesmo Hugo. Mas tem uma solução.

3. Entendi!! Por exemplo: Escolher produtos mais duráveis. Também podemos evitar desperdícios gerando menos lixo!

4. Exatamente!! Segundo passo... REUTILIZAR. Os produtos com embalagens metalizadas ou que não sejam recicláveis. E preferir sempre os retornáveis!

5. Mas Aninha e os restos de alimentos, tipo casca de frutas?

6. Esse você pode fazer compostagem. Vivem aqui para suas plantinhas.

7. E qual é a solução?

8. São os lixo da sustentabilidade.

9. Também posso reutilizar algumas embalagens? Ou fazer igual minha mãe, que reutiliza os copos de refrigerante?

10. Isso mesmo. Já pensando o jeito Hugo! O terceiro passo é aproveitar esse. O de REUTILIZAR as embalagens, roupas e acessórios.

11. Muito Legal né! E lembra-se. Se todo mundo fizer sua parte, a gente preserva o Planeta.

12. Mas como fazemos isso no dia a dia?

13. É simples. Primeiro... REDUZIR nosso consumo. Pensar antes de comprar e recusar embalagens desnecessárias.

14. O que não posso reutilizar, posso levar para reciclar? Ponto de casa tem um PEV, Ponto de Entrega Voluntária. Minha mãe leva para lá os reciclados.

15. Sim Hugo! O quarto e último passo é o RECICLAR. Plásticos, metais, papéis e vidro.

CARTAZ A3 E CAMISETA

 **PONTO DE ENTREGA VOLUNTÁRIA - PEV**
REPENSE - REDUZA - RECICLE - REUSE
PARTICIPE DA COLETA SELETIVA - SEPRE OS RECICLÁVEIS DO LIXO COMUM, VEJA COMO:

É RECICLÁVEL?			
SIM Tampas, potes, garrafas, brinquedos e balões	SIM Garrafas, potes, copos e frascos de remédios	SIM Jornais, revistas, caixas, rasquinhos e papelão	SIM Latas de refrigerante, de óleo, de cortiça, ferragens, canos, arames e pregos
			
PLÁSTICO	VIDRO	PAPEL	METAL
NÃO Tombos, cabo de panela, espuma, acrílicos e embalagens metalizadas	NÃO Espelho, louça, cerâmica, óculos e porcelana	NÃO Adesivo, etiqueta, fita crepe, papel carbono, fotos, papel higiênico	NÃO Clipes, grampos, espelho de aço, látex de tinta, pilhas e baterias

Locais PEV's: _____
Realização:   Apoio: 

Folder Formato A3



Camiseta Modelo Branco



Camiseta Modelo Verde

ESCOLAS CAPACITADAS

ANEXO II – PLANILHA DAS ESCOLAS QUE JÁ FORAM CONTEMPLADAS COM A PALESTRA DOS 4R'S.

ESCOLA	Data	Horário	Relatório Fotográfico e lista de presença (ver Anexo)	N° Página
Material Gráfico	-	-	Anexo I	5 a 10
Tabela Anexos	-	-	Anexo II	11 a 12
E.M Armando Pavanelli	28.11	18h00	Anexo III	13
Palestra Geral HTPC Centro Educacional	20.03	18h00	Anexo IV	14 a 52
E.M Elisa Negri	22.03	15h00	Anexo V	53
E.M Hipólito Ferrari	28.03	14h30	Anexo VI	54
E.M Renato Pinho	28.03	15h30	Anexo VI	54
E.M Nakamure	01.04	12h30	Anexo VII	55
E.M Tirsi Anna	01.04	13h30	Anexo VII	55
E.M Marilha	03.04	11h30	Anexo VIII	56
E.M Benedito Marciano	03.04	12h30	Anexo VIII	57
E.M Diomar Miranda	05.04	10h50 e 12h20	Anexo IX	58
E.M Paschoal Luciani	08.04	10h30	Anexo X	59
E.M João Puga	09.04	10:45	Anexo XI	60
E.M Shigeru	09.04	12h00	Anexo XI	61
E.M José Arnoni	11.04	11h00	Anexo XII	62
E.M Inácio Pereira	12.04	14h30	Anexo XIII	63
E.M Ramira Felix	15.04	12h30	Anexo XIV	64
E.M Nicolau I	16.04	10h15	Anexo XV	65
E.M Nicolau II	16.04	12h30	Anexo XV	66
E.M Vovó Danila	17.04	17h30	Anexo XVI	67
E.M Luiz Teles Batagini	17.04	18h45	Anexo XVI	68
E.M Luiz Teles Batagini	18.04	15h00	Anexo XVII	69
E. M. Guido Pisaneshi	18.04	10h00	Anexo XVII	70
E.M Edméia Ignez Chamma	18.04	14h00	Anexo XVII	70
E.M Sarkis Tellian	22.04	12h45	Anexo XVIII	71
C.E.M Silvia Maria Piunti	23.04	11h30 e 13h30	Anexo XIX	72
C.E.M Silvia Maria Piunti	24.04	11h45	Anexo XIX	73



ELECTA- PRESTAÇÃO DE SERVIÇOS EM TECNOLOGIA EDUCACIONAL – LTDA

CNPJ: 14.974.086/0001-68

electaeduc@hotmail.com site: www.electaeduc.com.br

E.M Nancy de Freitas Rolim	25.04	11h20	Anexo XX	74
E.M Divina	29.04	10h20	Anexo XXI	75
E.M Moacir Arcanjo	30.04	13h00	Anexo XXII	76
E.M Idalina S Cardoso	30.04	10h30	Anexo XXII	76
E.M Marcia Monteiro Pereira	02.05	09h30	Anexo XXIII	77
C.E.M Tia Laura	02.05	11h30	Anexo XXIII	77
C.E.M Terezinha Rocha Chamma	03.05	11h30 e 12h00	Anexo XXIV	78
E.M Antonio da Silva	06.05	11h30	Anexo XXV	79
C.E.M Sumico Maeda	07.05	12h00 e 12h30	Anexo XXVI	80
E.M Mufarrege Salomão Chamma	09.05	11h00	Anexo XXVII	81
E.M Magali Guariso	10.05	13h00	Anexo XXVIII	82
E.M Ermelinda Rampini da Silva	14.05	11h00	Anexo XXIX	83
C.E.M Tio Basteco	16.05	11h30	Anexo XXX	84
C.E.M Luiz Antonio Pereira	17.05	11h30	Anexo XXXI	85
E.M Cristiane Silva Costa	17.05	13h00	Anexo XXXI	85
C.E.M Tio Basteco (turma II)	22.05	11h30	Anexo XXXII	86
E.M Nicolau P. da Silva	22.05	13h00	Anexo XXXII	86
C.E.M Katsuko Shimura	29.05	11h40	Anexo XXXIII	87

LISTA DE PRESENÇA E FOTO DA ESCOLA



Evento: PALESTRA ED. AMBIENTAL - 4 R's LISTA DE PRESENÇA

Data: 20/03/2019
Horário: 14:30 - 16:30h

#	Nome	Tel	Organização	E-mail	Assinatura
1	Mariana de C. Gonçalves	11 5051 9171	Associação de Pais e Membros	marianadeoliveira@brtur.com.br	
2	Wenderson de F. Pinheiro	11 5051 9171	Associação de Pais e Membros	wenderson@brtur.com.br	
3	Wenderson de F. Pinheiro	11 5051 9171	Associação de Pais e Membros	wenderson@brtur.com.br	
4	Wenderson de F. Pinheiro	11 5051 9171	Associação de Pais e Membros	wenderson@brtur.com.br	
5	Wenderson de F. Pinheiro	11 5051 9171	Associação de Pais e Membros	wenderson@brtur.com.br	
6	Wenderson de F. Pinheiro	11 5051 9171	Associação de Pais e Membros	wenderson@brtur.com.br	
7					



Foto: E.M Renato Pinho



Foto: E.M Hipólito Ferrari



Foto: E.M Renato Pinho



Foto: E.M Hipólito Ferrari

FOTOS DOS PEVS NAS ESCOLAS





AÇÃO DE EDUCAÇÃO AMBIENTAL NOS BAIRROS – PORTA A PORTA

Foi feita uma distribuição geográfica abrangendo os pólos mais importantes do município, no qual **9 bairros** foram destacados, chegando a um total de **1.211** estabelecimentos residenciais e comerciais visitados.



Mapa Região Bairro Jardim Pinheral



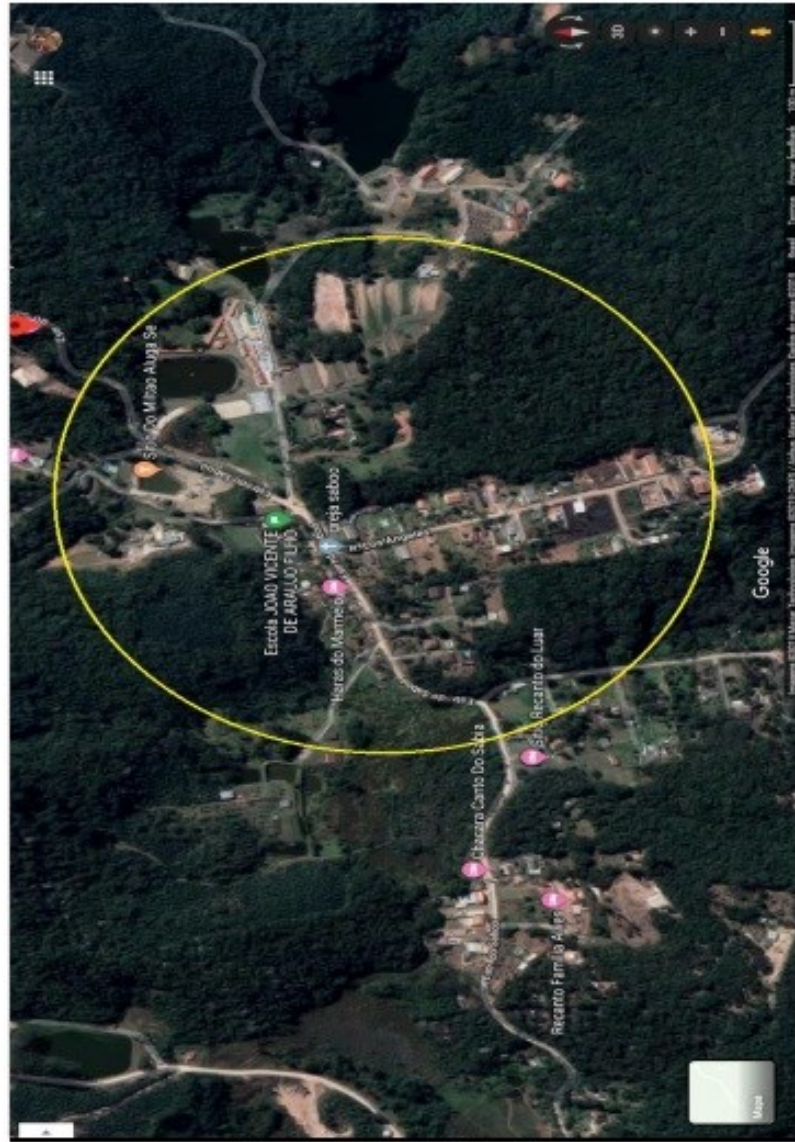

Mapa Região Bairro Centro

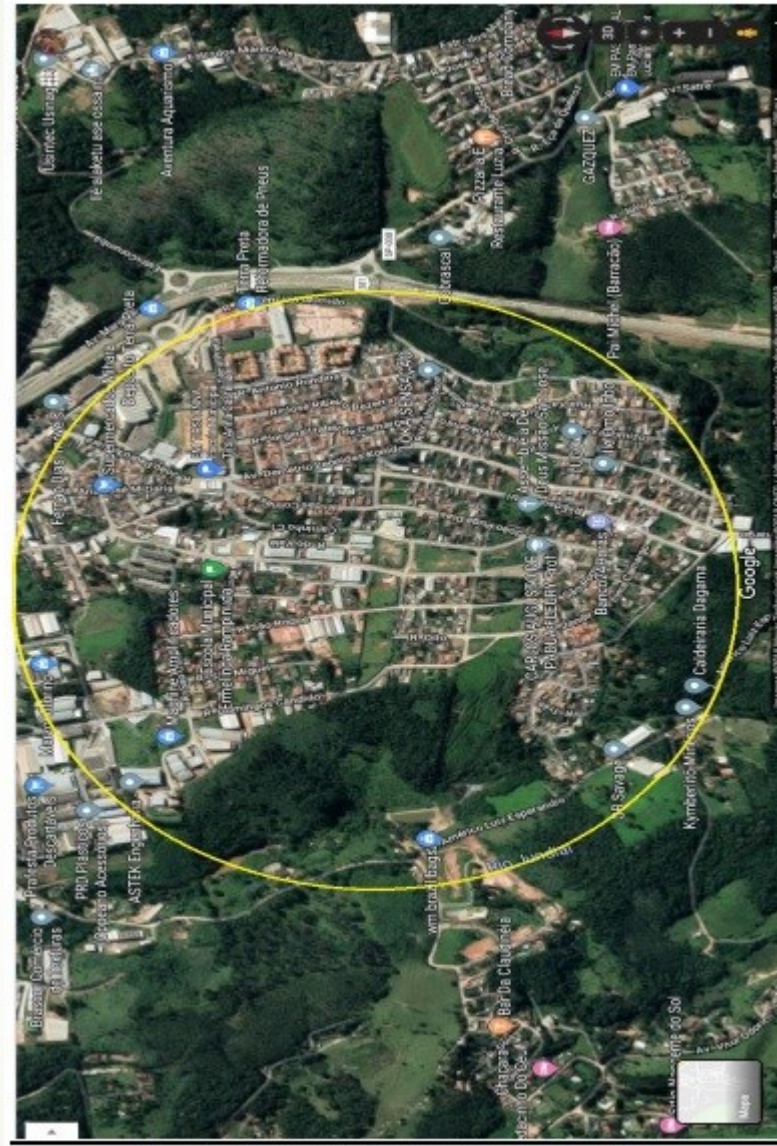

Mapa Região Bairro Jardim Saboó



Mapa Região Central do Distrito Industrial de Terra Preta



Obrigado a todos!

Cátia Regina Macagnan - Bióloga
José Rafael Pinheiro Tostes – Diretor
Secretaria do Meio Ambiente
Prefeitura de Mairiporã